

ISTITUTO COMPRENSIVO DI SIANO
VIA SPINELLI 84088 SIANO (SA)
TELEF. 081/5181021 fax 081/5181355 e-mail: saic89800d@istruzione.it
PEC: saic89800d@pec.istruzione.it

Alla c.a. del sig. Sindaco del Comune di Siano
Dott. Giorgio Marchese
E mail: sindaco@comune.siano.sa.it
All'Assessore alla Vicesindaco - Assessore: Urbanistica - Sicurezza - Patrimonio - Semplificazione
Dott. Filiberto Russo
Al Dirigente delle Politiche del Territorio

Al responsabile Edilizia Scolastica

Geom. Vincenzo Leo
Da spedire a mezzo p.e.c. a : info@comune.siano.it
segreteria@comune.siano.sa.it

Protocollo @ pec. Comm. Siano - Leo - V.F.

Oggetto: Criticità riscontrate ai fini della normativa per la salute e sicurezza sui luoghi di lavoro D.Lgs. 81/08 e s.m.i..

A seguito dei sopralluoghi effettuati in data 26 Ottobre 2016, presso **l'Istituto Comprensivo di Siano**, alla presenza del Dirigente Scolastico dott. Rosario Pesce, del Responsabile del Servizio di Prevenzione e Protezione (R.S.P.P.) ing. Gianluca Ferrara, e in collaborazione con il Rappresentante dei Lavoratori della Sicurezza, si sono evidenziate le seguenti carenze e criticità da sottoporre all'attenzione del **Sindaco dott. Giorgio Marchese** e dell'Ufficio Tecnico Comunale, così come previsto dal DLgs 81/08 e dal S.G.L.S.:

Siano

Gianluca Ferrara

Sommario

1	Istituto Primario Piazza Aldo Moro.....	3
1.	Tettoia esterna, possibilità di caduta dei vetri.	3
2	SCUOLA INFANZIA VIA BOTTA.....	8
3	PLESSO DI VIA ZAMBRANO.....	13
4	SCUOLA SECONDARIA.....	17

1 Istituto Primario Piazza Aldo Moro.

Si sottopone all'attenzione dell'amministrazione comunale le seguenti carenze e criticità riscontrate in sede di sopralluogo:

1. Tettoia esterna, possibilità di caduta dei vetri.



N.B.: Si richiede il relativo smontaggio dei vetri al fine di non provocare relativi tagli sia all'utenza scolastica e non.

Il D.S./ D.L.
Dott. Rosario Pesce



R.S.P.P.
Ing. Gianluca Ferrara

2. Richiesta intervento urgente ai fini della sicurezza, caduta intonaco:



Caduta intonaco ripristino dei cornicioni

Il D.S./D.L.
Dott. Rosario Pesce



R.S.P.P.
Ing. Gianluca Ferrara

3. Richiesta intervento urgente ai fini della sicurezza, manutenzione straordinaria dei condizionatori:



Possibilità di taglio da parte degli alunni dei docenti e non, si richiede relativo intervento urgente.

Il D.S./D.L.
Dott. Rosario Pesce

S. P.

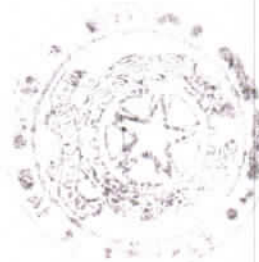

R.S.P.P.
Ing. Gianluca Ferrara

G. Ferrara

4. Richiesta intervento urgente ai fini della sicurezza, infiltrazioni di acqua meteorica:



A seguito delle piogge si evidenziano in piu punti del plesso macchie di umidità, rispristino intonaco.

Il D.S./D.L.
Dott. Rosario Pesce





R.S.P.P.
Ing. Gianluca Ferrara



Segnalazione del 28 Ottobre 2016 - Pagina 6 di 19

5. Richiesta certificato di idoneità statica a seguito dell'installazione dei pannelli fotovoltaici, e relativo certificato di prevenzione incendi:



Si richiede il certificato di idoneità statica della struttura e certificato di prevenzione incendi.

Il D.S./ D.L.
Dott. Rosario Pesce



R.S.P.P.
Ing. Gianluca Ferrara

2 SCUOLA INFANZIA VIA BOTTA.

1. Relativa manutenzione straordinaria della scala in quanto alcuni gradini risultano rotti possibilità di caduta o scivolamento causa foglie dei pini da parte degli usufruttori della scuola:



Si richiede il certificato di idoneità statica della struttura e certificato di prevenzione incendi.

Il D.S./ D.L.
Dott. Rosario Pesce



R.S.P.P.
Ing. Gianluca Ferrara

2. Macchie di umidità, si richiede il relativo ripristino:



Ripristino dello stato dei luoghi.

Il D.S./ D.L.
Dott. Rosario Pesce



R.S.P.P.
Ing. Gianluca Ferrara

3. Sostituzione o eliminazione con nuove finestre, in quanto le stesse risultano all'altezza degli alunni e quindi causa di tagli :



Sostituzione o rimozione delle finestre con nuove così come previsto dalla norma.

Il D.S./D.L.
Dott. Rosario Pesce



R.S.P.P.
Ing. Gianluca Ferrara

4. Caduta, scivolamento, lesioni, in quanto la rampa risulta eccessivamente pendente, si richiede di rendere la stessa più agevole per gli utenti :



Rendere la scala agevole, al fine di consentire un passaggio sicuro.

Il D.S./ D.L.
Dott. Rosario Pesce

S. P.



R.S.P.P.
Ing. Gianluca Ferrara

Gianluca Ferrara

Segnalazione del 28 Ottobre 2016 - Pagina 11 di 19

5. Ai fini della redazione del D.U.V.R.I., si richiede all'amministrazione Comunale il relativo organigramma della sicurezza e attestati della cooperativa che usufruisce dei locali della cucina:



Sostituzione o rimozione delle finestre con nuove così come previsto dalla norma.

Il D.S./D.L.
Dott. Rosario Pesce



R.S.P.P.
Ing. Gianluca Ferrara

3 PLESSO DI VIA ZAMBRANO

1. Ripristino intonaco:



Ripristino del relativo intonaco.

Il D.S./ D.L.
Dott. Rosario Pesce



R.S.P.P.
Ing. Gianluca Ferrara

2. Manutenzione del verde:



Manuntenzione del verde pubblico.

Il D.S./ D.L.
Dott. Rosario Pesce



R.S.P.P.
Ing. Gianluca Ferrara

3. Fili scoperti, causa contatto diretto, quindi, rischio elettrocuzione:



Ripristino della plafoniera.

Il D.S./ D.L.
Dott. Rosario Pesce



R.S.P.P.
Ing. Gianluca Ferrara

4. Mensa:



Ai fini della redazione del D.U.V.R.I., si richiede all'amministrazione Comunale il relativo organigramma della sicurezza e attestati della cooperativa che usufruisce dei locali della cucina

Il D.S./D.L.
Dott. Rosario Pesce



R.S.P.P.
Ing. Gianluca Ferrara

4 SCUOLA SECONDARIA

1. Chiusura della relativa buca presente all'ingresso della scuola:

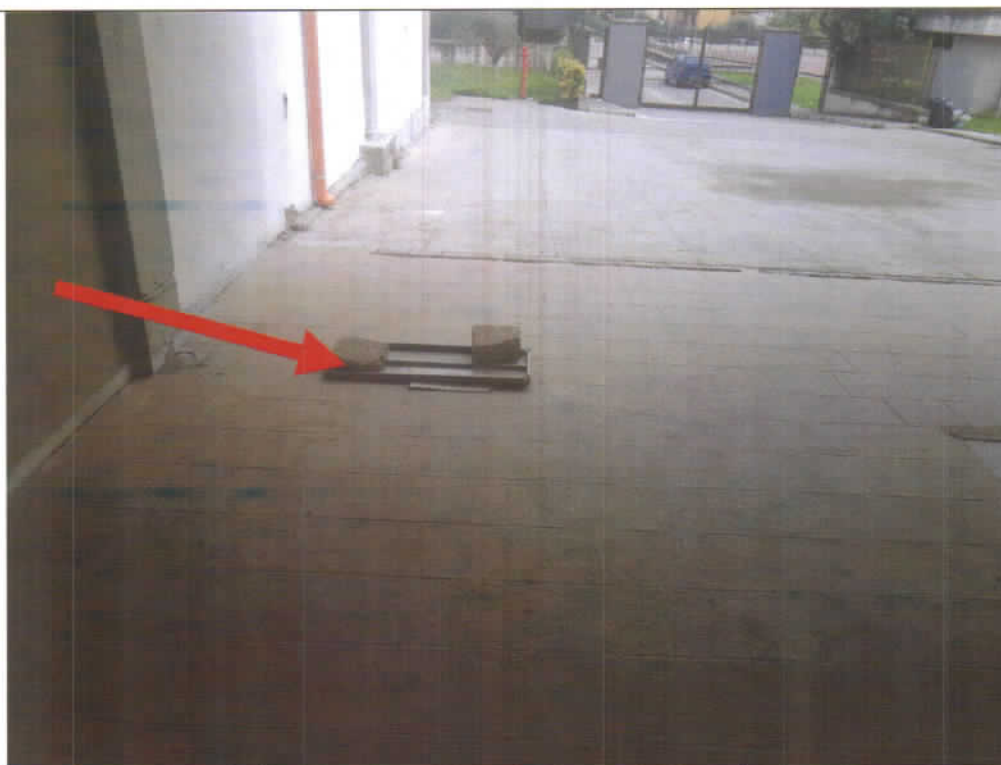

Gli alunni personale docente e non ogni mattina per entrare nell'Istituto devono passare davanti a questa buca si richiede intervento urgente con il relativo ripristino dello stato dei luoghi.

Il D.S./ D.L.
Dott. Rosario Pesce

R.S.P.P.
Ing. Gianluca Ferrara

Segnalazione del 28 Ottobre 2016 - Pagina 17 di 19

2. Cornicioni caduta:



Caduta cornicioni.

Il D.S./D.L.
Dott. Rosario Pesce



R.S.P.P.
Ing. Gianluca Ferrara

3. Cannello, :



Caduta cancello RIMOZIONE IMMEDIATA.

Tutto ciò per quanto di nostra competenza e certi di una vostra risposta, distinti saluti.

Siano (SA) li 28 Ottobre 2016

Il D.S./ D.L.
Dott. Rosario Pesce



R.S.P.P.
Ing. Gianluca Ferrara

Segnalazione del 28 Ottobre 2016 - Pagina 19 di 19