

ISTITUTO COMPRENSIVO DI SIANO
VIA SPINELLI 84088 SIANO (SA)
TELEF. 081/5181021 fax 081/5181355 e-mail: saic89800d@istruzione.it
PEC: saic89800d@pec.istruzione.it

Alla c.a. del sig. Sindaco del Comune di Siano
Dott. Giorgio Marchese
E mail: sindaco@comune.siano.sa.it
All'Assessore alla Vicesindaco - Assessore: Urbanistica - Sicurezza - Patrimonio - Semplificazione
Dott. Filiberto Russo
Al Dirigente delle Politiche del Territorio

Al responsabile Edilizia Scolastica

Da spedire a mezzo p.e.c. a : info@comune.siano.it
segreteria@comune.siano.sa.it

Oggetto: Criticità riscontrate ai fini della normativa per la salute e sicurezza sui luoghi di lavoro D.Lgs. 81/08 e s.m.i..

A seguito dei sopralluoghi effettuati in data 26 Gennaio 2017, presso l'**Istituto Comprensivo di Siano**, alla presenza del Dirigente Scolastico dott. Rosario Pesce, del Responsabile del Servizio di Prevenzione e Protezione (R.S.P.P.) ing. Gianluca Ferrara, e in collaborazione con il Rappresentante dei Lavoratori della Sicurezza, si sono evidenziate le seguenti carenze e criticità da sottoporre all'attenzione del **Sindaco dott. Giorgio Marchese** e dell'Ufficio Tecnico Comunale , così come previsto dal DLgs 81/08 e dal S.G.L.S.:



Segnalazione del 26 Gennaio 2017 - Pagina 1 di 3

2. Così come segnalato in precedenza si richiede intervento urgente di inserimento del tubo dei vapori della caldaia, così come previsto dalla norma antincendio (EX 818):



N.B. Intervento urgente

Il D.S./D.L.
Dott. Rosario Pesce



R.S.P.P.
Ing. Gianluca Ferrara

Tutto ciò per quanto di nostra competenza e certi di una vostra risposta, distinti saluti.
Siano (SA) li 26 Gennaio 2017

Il D.S./D.L.
Dott. Rosario Pesce



R.S.P.P.
Ing. Gianluca Ferrara

Segnalazione del 26 Gennaio 2017 - Pagina 3 di 3

1 Istituto Via Pulcino.

Si sottopone all'attenzione dell'amministrazione comunale le seguenti carenze e criticità riscontrate in sede di sopralluogo:

1. Si richiede relativa ordine e pulizia del cantiere presso via pulcino materna con relativa area di cantiere delimitata al fine di non consentire l'ingresso a persone estrane o ad alunni.

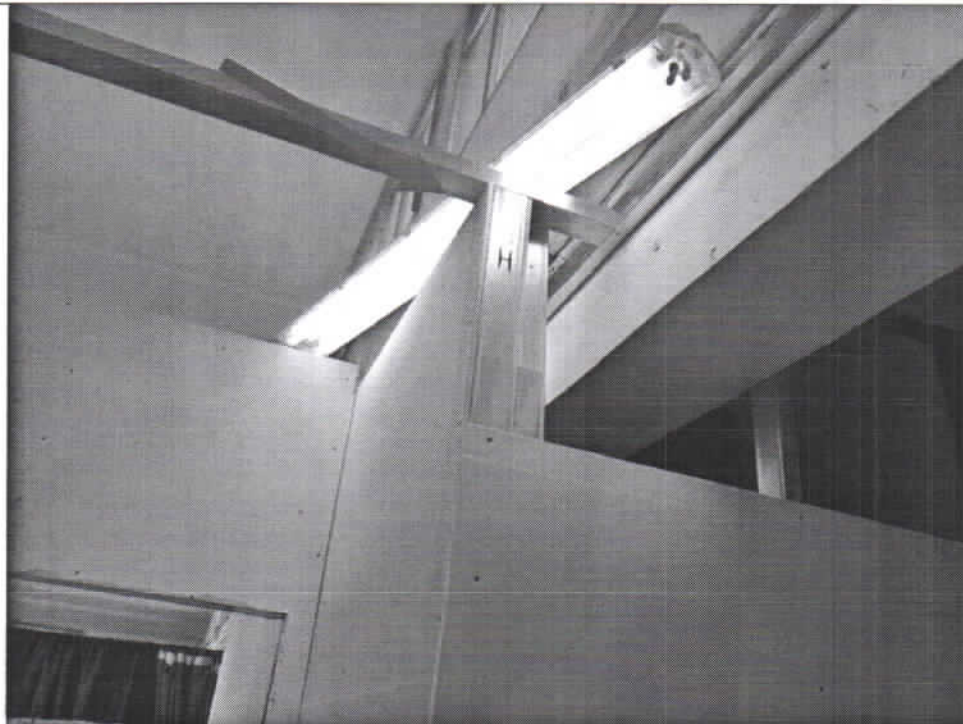

N.B.: Rimozione della lampada.

Il D.S./D.L.
Dott. Rosario Pesce



R.S.P.P.
Ing. Gianluca Ferrara